

# Brukarutvalet Nye Førde sjukehus

29-05-2024 Kjell Inge Solhaug

# Vi blir klar til overtaking av Livabygget 22. august!

## Status bygging av Livabygget og Svana 1

- Framdrift er i rute med planar om fullskala test 10. juni.
- Søknad om bruksløyve blir sendt til Sunnfjord Kommune den 11. juni.
- Helse Førde får ein enklare tilgang til Livabygget, utan verneutstyr, frå 11. juni.
- Fortsatt litt uavklarte tilhøve på utstyr, men sluttprognosen for Liva og Svana 1 står uendra

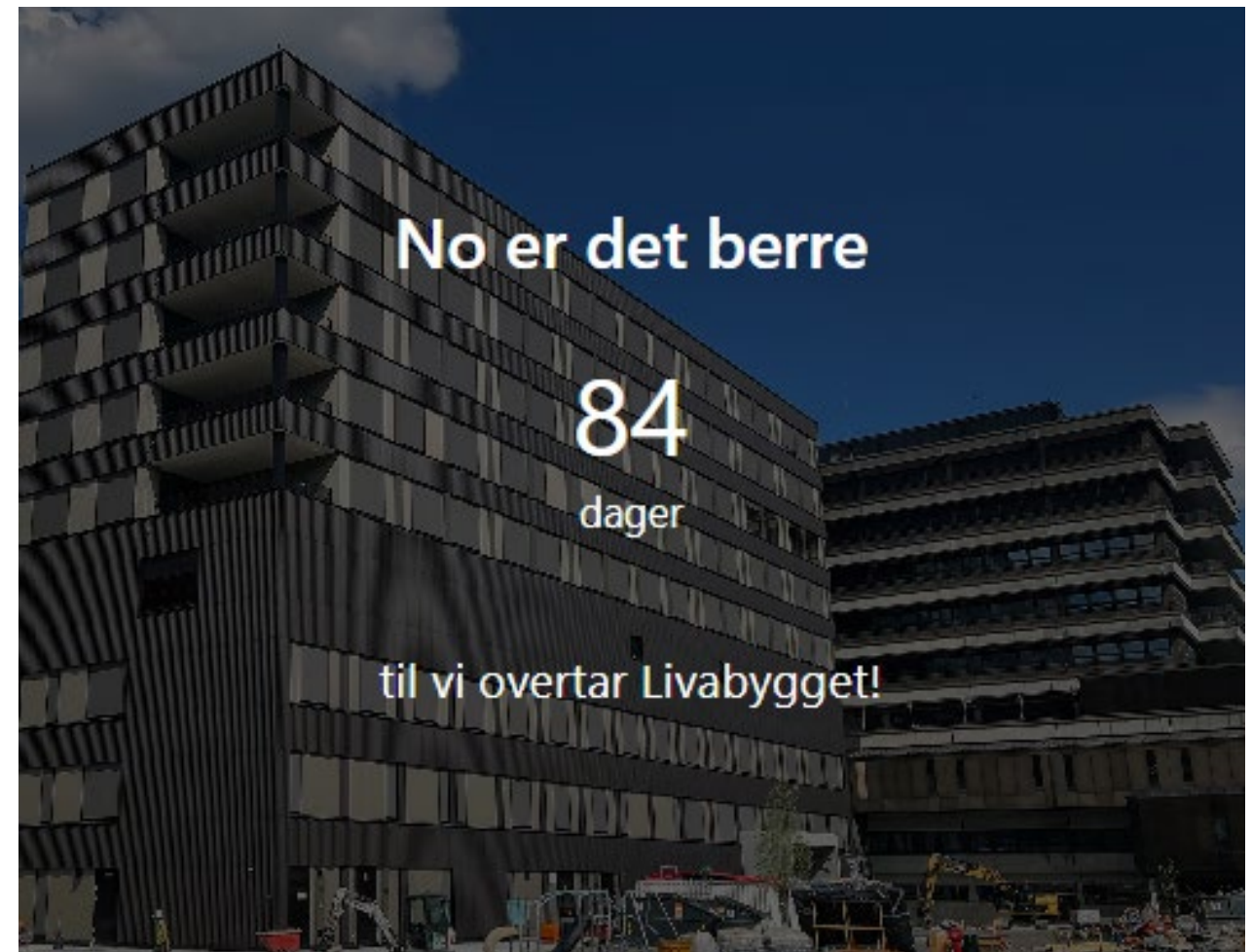

# Planlegging av innflytting i Livabygget

- Oppstart av involveringsprosess for innflytting, 15. februar 2024.
- Rapport om egne planar frå alle avdelingar, dette tryggar eigarskap og at alt er tenkt på.
- Framdriftsplan for innflytting er klar.
- Arealansvarsplan er klar for alle område som er omfatta av flytteprosessen.
- Framdrift i arbeidet med Nødnett inne i bygga er uavklart.
- Frist 6. juni for status i mange saker, siste flyttegruppemøte før ferien 13. juni



# Framdrift for innflytting

- Rammeplan for framdrift er sluttjustert på flyttegruppemøtet den 16. mai
- Vi har no ein tydeleg plan for når dei ulike delane i Livabygget skal vere i drift

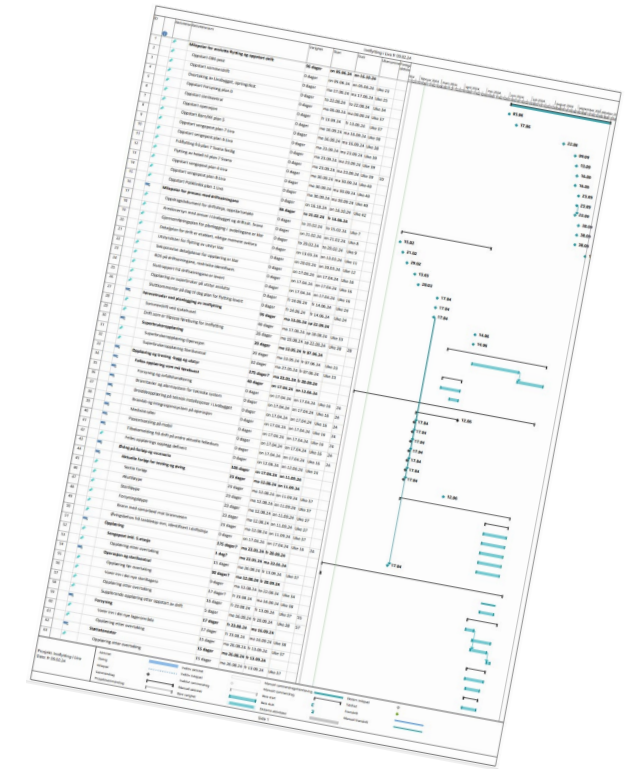

## Innflytting i Livabygget - viktige datoar

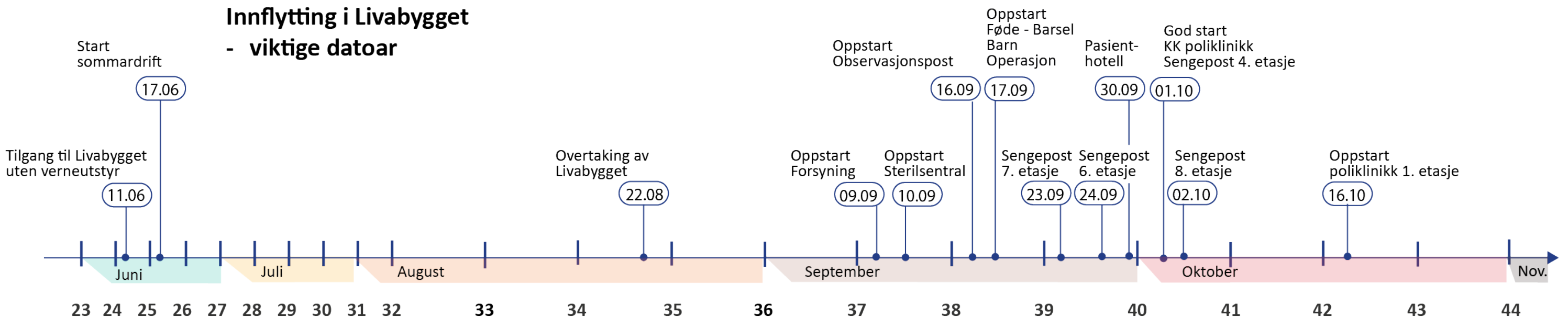

# Parkering etter at Livabygget opnar?

- Parkering etter at Livabygget opnar endrar seg.
- Parkeringsplassar blir fjerna etter ferdigstilling av byggearbeider.
- Korleis blir parkeringssituasjonen opplevd?
- Er det spesielle tilbakemeldingar i høve til kapasitet og plassering av handicap parkering?

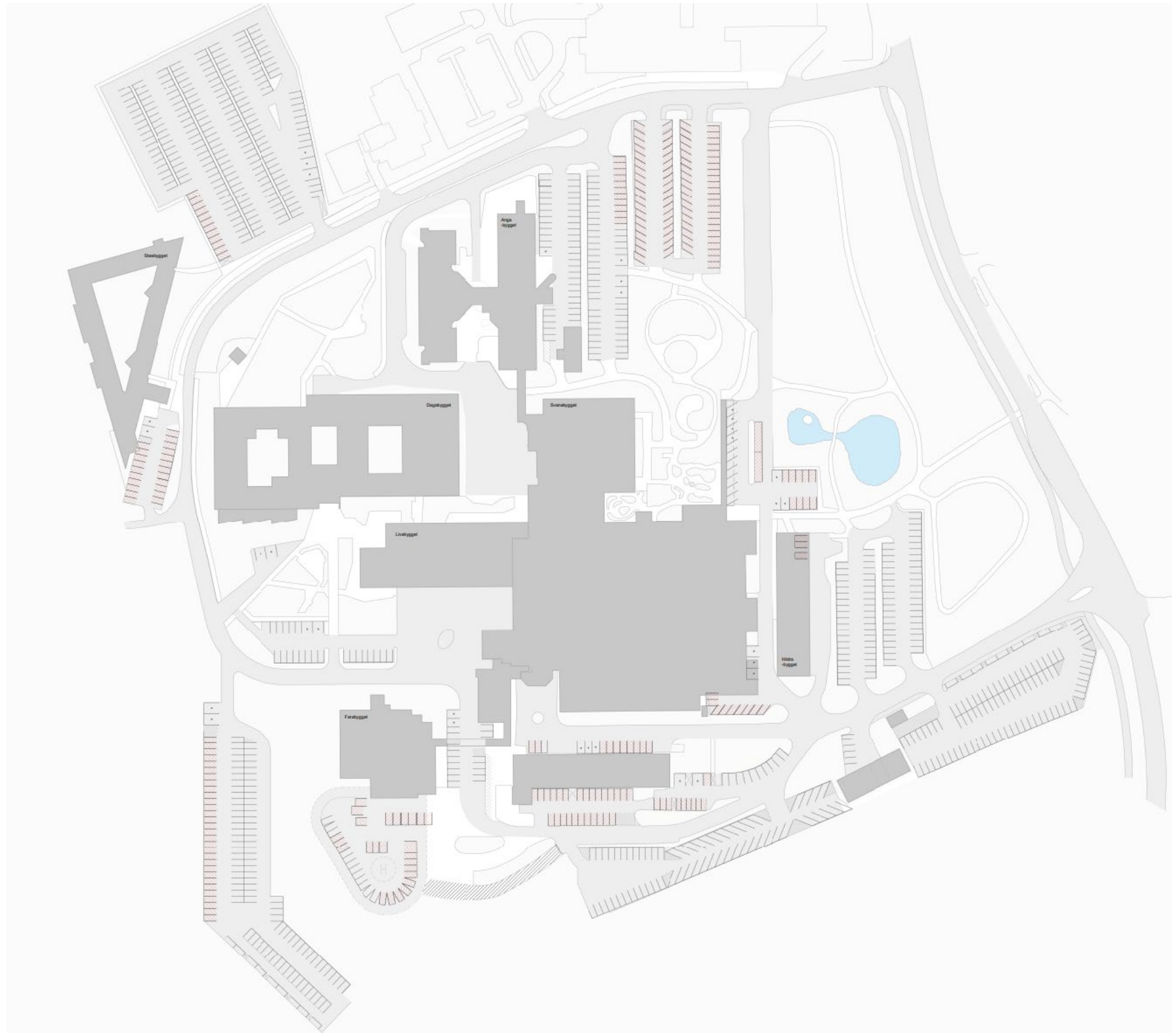

# Taktil merking

Nye Førde sjukehus

# Grunnlag for nokre prinsipp

- Taktil merking skal binde saman Svana- og Livabygget
- Taktil merking skal lede fram til sentrale service-punkt
- Sentrale servicepunkt:  
heisar, trappehus, toalett, ventesoner, resepsjon/mottak  
...

# Taktil merking i Livabygget startar i Svanabygget

- Det blir lagt taktil merking frå hovudinngangen i Svanabygget og fram til Livabygget.
- Det er inngått ein avtale med Veidekke om gjennomføring av tiltaket. Spesialistar på slik merking skal utføre jobben.
- Taktimerking er tenkt gjennomført å fleire bygningsdelar, men stegvis slik at vi tek med oss erfaringar



# Merking for universell utforming i Livabygget

- Publikum møter UU-merking i hovudsak i møte med glasveggar og dører
- I Livabygget blir dette gjort med ordinære standard løysingar utført med kontrast linjer montert på glasfelta

Merking av dører

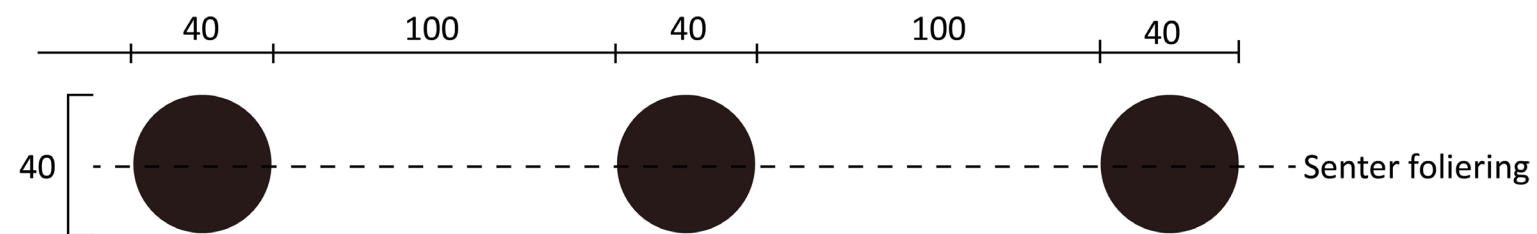

Merking av glasvegg



# Erfaring og innsikt

- Eigen erfaring med taktil merking er i hovudsak knytt til Dagabygget
- Desse erfaringane blir vidareført i nye tiltak
- Råd frå ulike partar, som leverandørar og sjukehus er nytta som grunnlag for korleis vi løyse dette hos oss no



# Finne fram på sjukehuset

- **Taktil merking** eit av fleire tiltak for å finne fram på sjukehuset.
- Taktil merking er følbare sensorar som markerer endringar i bana der folk ferdast. Ordet taktil betyr noko som ein kan ta på.
- Føremålet med taktil merking er at synshemma og svaksynte skal kunne ta seg trygt fram på stader der folk flest ferdast og oppheld seg.

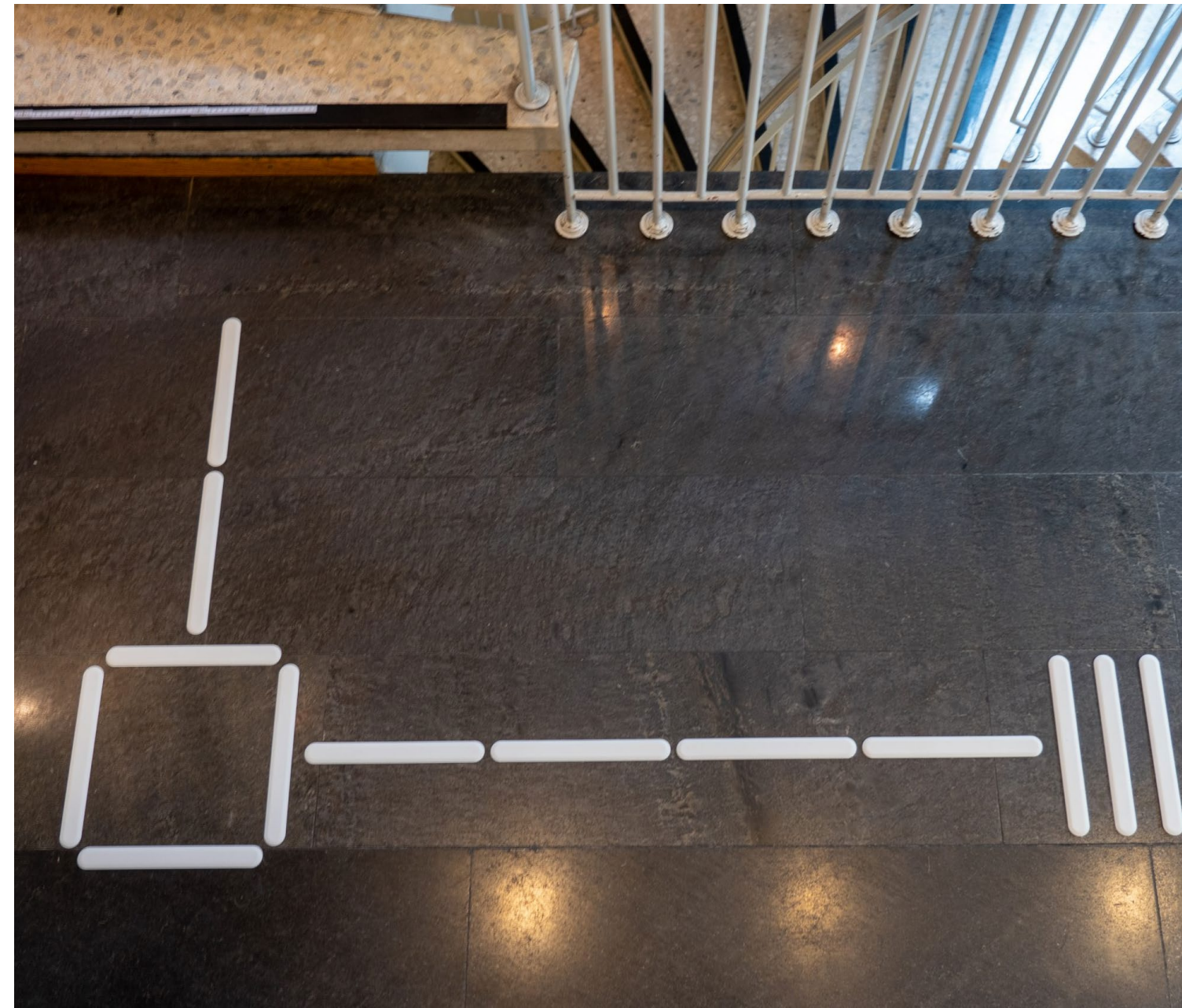

# Bygge vårt no

Nye Førde sjukehus

# Kunst som er visuell ute og inne



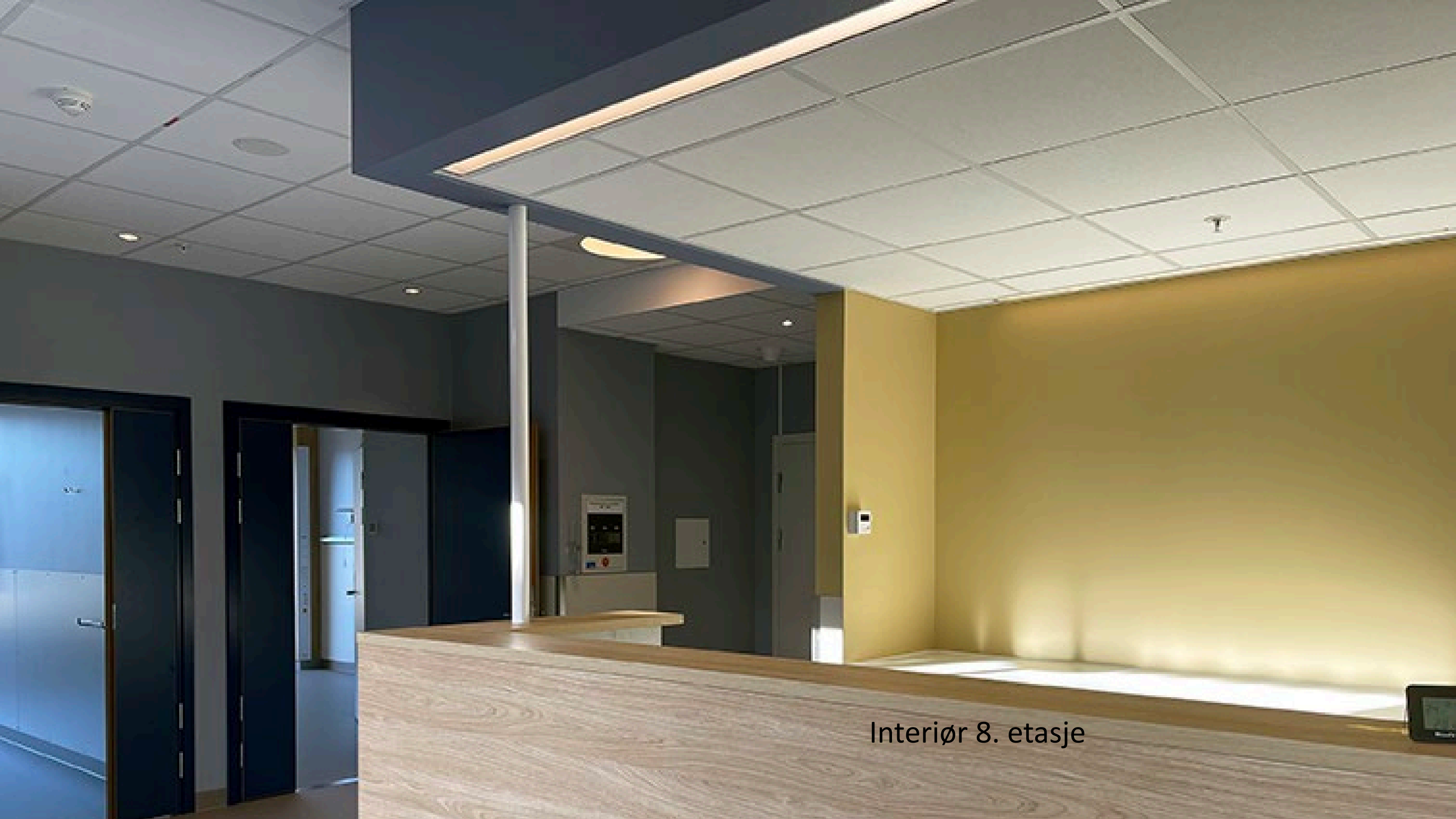

Interiør 8. etasje



4401

4401

Interiør 6. etasje





# Arve tek oss med inn i Livabygget

- Det er laga ein liten visnings video
- Denne kan visast om vi har tid

[Velkomen til Livabygget – Hjemmeside \(sharepoint.com\)](#)

